



COMUNE DI
MONTEVARCHI



Un atto di **libertà** e **indipendenza** **l'eredità** che lasceremo alle **nuove generazioni**

Una **sfida nuova**, una **concreta politica green** per un **imminente risparmio energetico** ed una **parziale autonomia futura**; una grande opportunità **di sviluppo economico, sociale e ambientale** attraverso una **comunità solidale**.

Svolta storica con l'entrata in vigore del **Decreto CACER** da parte del **MASE**:

con la **dovuta convinzione**, è possibile un **nuovo modello** di **servizi** di **interesse pubblico** a **partecipazione locale** e **diffusa**, rimettendo **al centro** il **cittadino** che da **consumer** e/o **prosumer** avrà un **abbattimento** del **costo** della **bolletta certo** per i **prossimi 20 anni**

Un **modello culturale** di **difesa dell'ambiente**:

I nostri figli, dall'**infanzia fino** alle **superiori**, andranno in scuole capaci di **produrre energia pulita** che sarà **auto-consumata** durante le ore di lezione, esempio concreto per migliorare il loro presente e il loro futuro.



Timeline CER a Trazione Pubblica: Aggregatore e Facilitatore

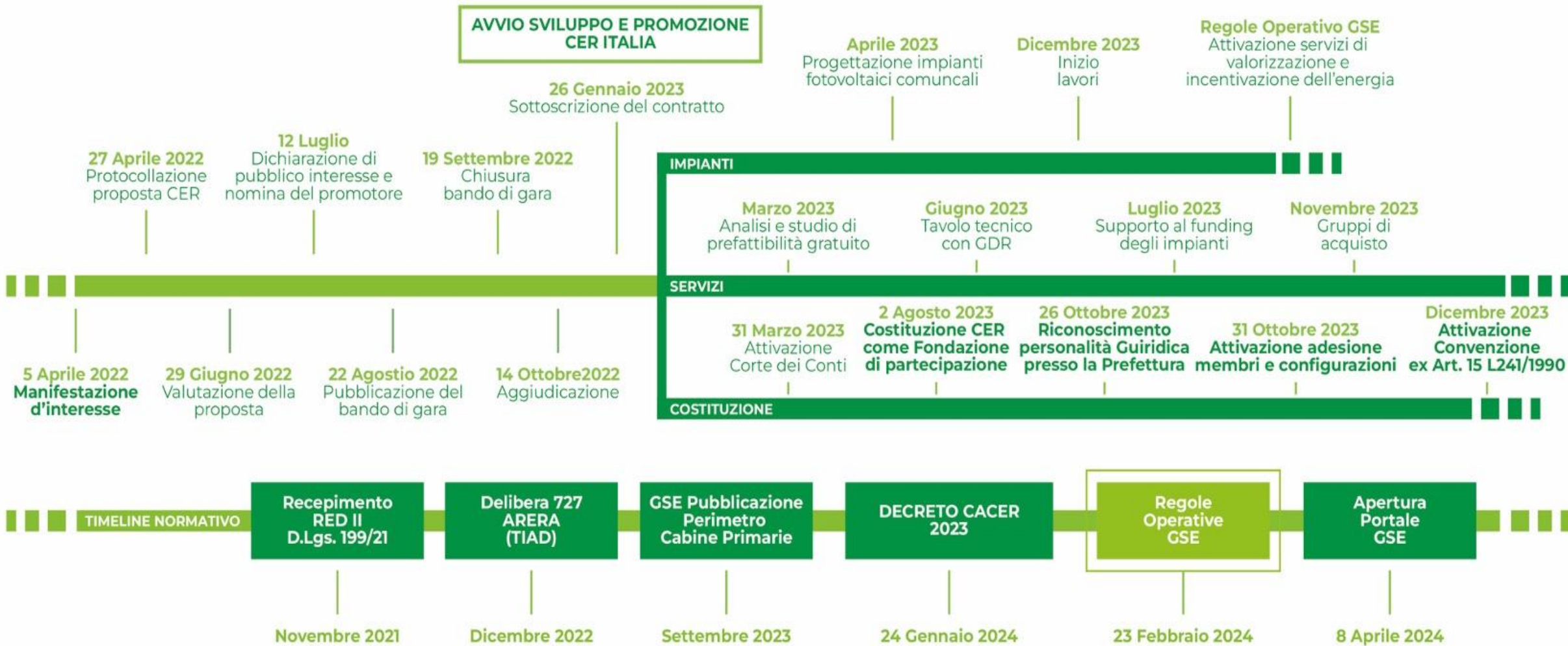

Forma giuridica: **Fondazione di Partecipazione**

- Modello di **governance pubblica**: gli Enti Locali sono **garanti** della stabilità e delle finalità statutarie
- Partecipazione **libera** e **gratuita**
- Garantisce il principio delle «**porte aperte**» ai partecipanti
- **Autonomia patrimoniale perfetta: nessun rischio economico** per i partecipanti
- **Potere di voto** dei partecipanti **in base all'apporto** di autoconsumo e produzione
- **Attività non lucrativa**



2 soci **promotori e fondatori**

Il Comune di Montevarchi

- Il **Sindaco** è **Presidente** della **Fondazione** e presiede il **Comitato d'Indirizzo**
- Nomina il **Presidente** del **Comitato di Gestione**
- **Fondo di Dotazione: 1,12 MW impianti** FER (2 Mil 200mila euro)

Il gestore privato: Energy Montevarchi S.r.l.

- Individuato tramite bando pubblico con **partenariato pubblico privato**
- Indispensabile per l'**avvio** della CER **in tempi rapidi**
- Una **gestione efficace** ed **efficiente**
- **Offre** le **stesse condizioni** del **comune** a **tutti i partecipanti**



Le novità del **Decreto CACER**

Del 24 Gennaio 2024

Regole Operative del GSE
per il **riconoscimento**
degli **incentivi**
del 23 Febbraio



Le novità del **Decreto CACER** e le **Regole Operative** del **GSE**

La tariffa incentivante

- Fissa per **20 anni** riconosciuta sulla **quota parte** di **energia condivisa**
- Presentazione della **domanda di incentivazione** al GSE entro **120 giorni** successivi all'entrata in esercizio degli impianti
- **Tariffa incentivante = Parte fissa + Parte variabile**

| Potenza impianto | Tariffa incentivante |
|--------------------------|--------------------------------|
| Potenza < 200kW | 80 €/MWh + (0÷40 €/MWh) |
| 200kW < potenza < 600 kW | 70 €/MWh + (0÷40 €/MWh) |
| Potenza > 600 kW | 60 €/MWh + (0÷40 €/MWh) |

| Zona Geografica | Maggiorazione tariffaria |
|---|--------------------------|
| Regioni del Centro (Lazio, Marche, Toscana, Abruzzo) | + 4 €/MWh |
| Regioni del Nord (Emilia Romagna, Friuli Venezia Giulia, Liguria, Lombardia, Piemonte, Trentino Alto Adige, Valle d'Aosta, Veneto) | + 10 €/MWh |

- la **Parte fissa** varia in funzione della **taglia impianto**
- la **Parte variabile** in funzione del **prezzo di mercato dell'energia**
- prevista una **maggiorazione tariffaria** per gli impianti nelle Regioni del **Centro** e **Nord Italia**



Le novità del **Decreto CACER** e le **Regole Operative del GSE**

Articolo 3, comma 2, lettera c)

...possono **accedere alla tariffa incentivante** solo gli impianti **entrati in esercizio** **dopo la costituzione della CER;** *Fondazione CER Italia: dall' 8 marzo 2024*

Articolo 3, comma 2, lettera g)

...L'importo della **tariffa premio eccedentario**, rispetto a quello determinato in applicazione del **valore soglia di quota energia condivisa** ovvero il **55% del totale dell'incentivo**, sia **destinato** ai soli **consumatori diversi dalle imprese** e/o utilizzato per **finalità sociali**.

| Risparmio | Prima del Decreto | Dopo il Decreto |
|--------------------------------|-------------------|--------------------|
| Produttore | Fino al 60% | Fino al 60% |
| Consumatori diversi da Imprese | Fino al 10% | Fino al 30% |



Le novità del **Decreto CACER** e le **Regole Operative del GSE**

Contributo a fondo perduto PNRR 2,2 miliardi

Per Comuni sotto i 5.000 abitanti:

- Contributo **fino al 40% dell'investimento**
- **Cumulabile** con **incentivo in tariffa**
- Per **comuni, cittadini, imprese** ecc
- Incentivo ripopolamento piccoli borghi

Toscana: **119** Comuni



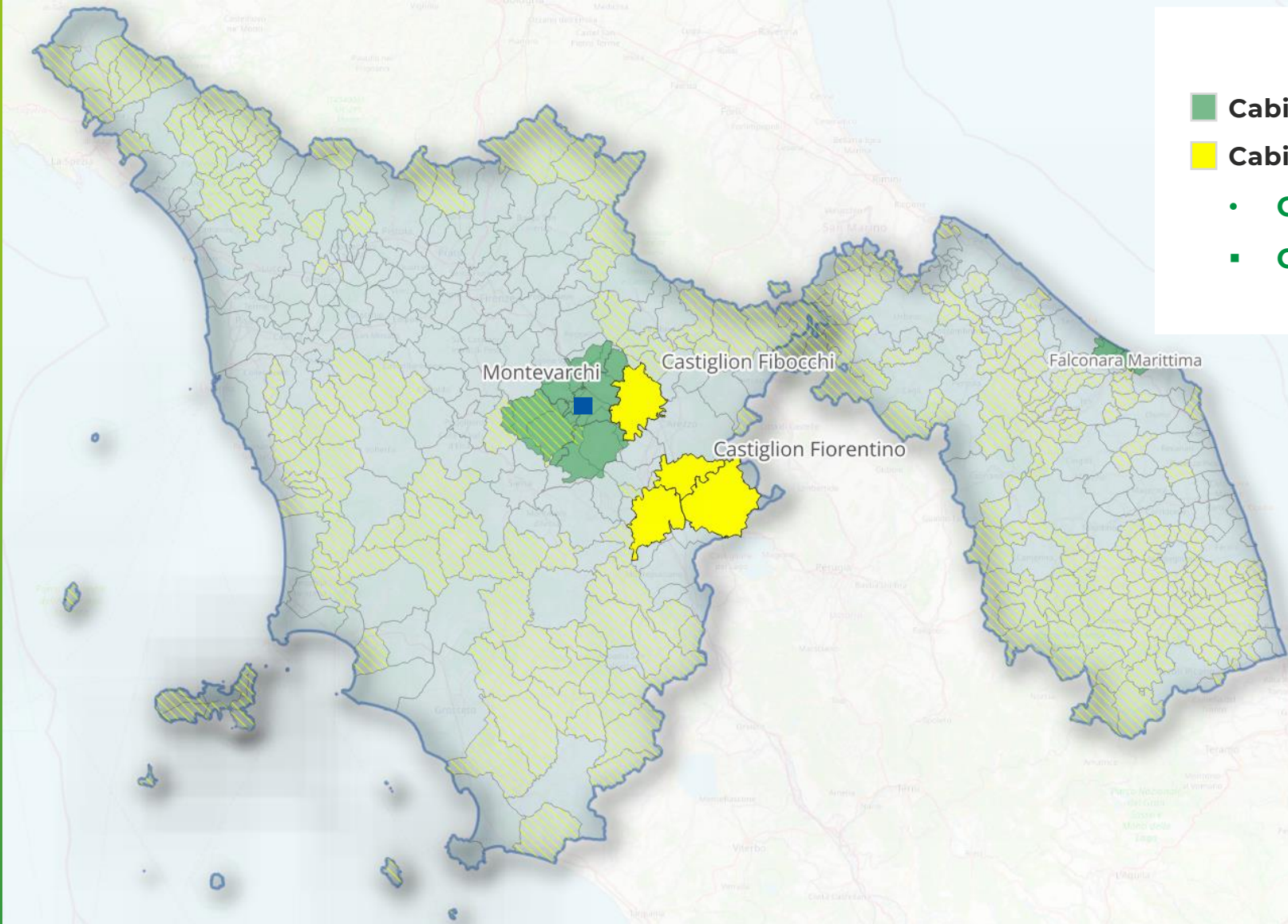

- Cabine in fase di attivazione (Montevarchi)
- Cabine in fase di attivazione
 - Castiglion Fiorentino
 - Castiglion Fibocchi



■ Comuni < 5000 ab area centro nord **280**

Comuni italiani <5000 ab **5.521**
69,85% dei CI



Le novità del Decreto CACER e le Regole Operative del GSE

| Tema | Prima del Decreto | Dopo il Decreto |
|-----------------|---|--|
| Identità | Fondazione CER Valdarno | Fondazione CER Italia |
| Area geografica | Zona Valdarno Cabina Primaria | Tutta l'Italia |
| Statuto | Diritto di rappresentanza: Comune di Montevarchi | Diritto di rappresentanza: tutti i Comuni aderenti |



Chi può partecipare

L'adesione alla Fondazione è **libera e volontaria**, aperta a tutti coloro che condividono le **stesse finalità sociali, ambientali ed economiche**

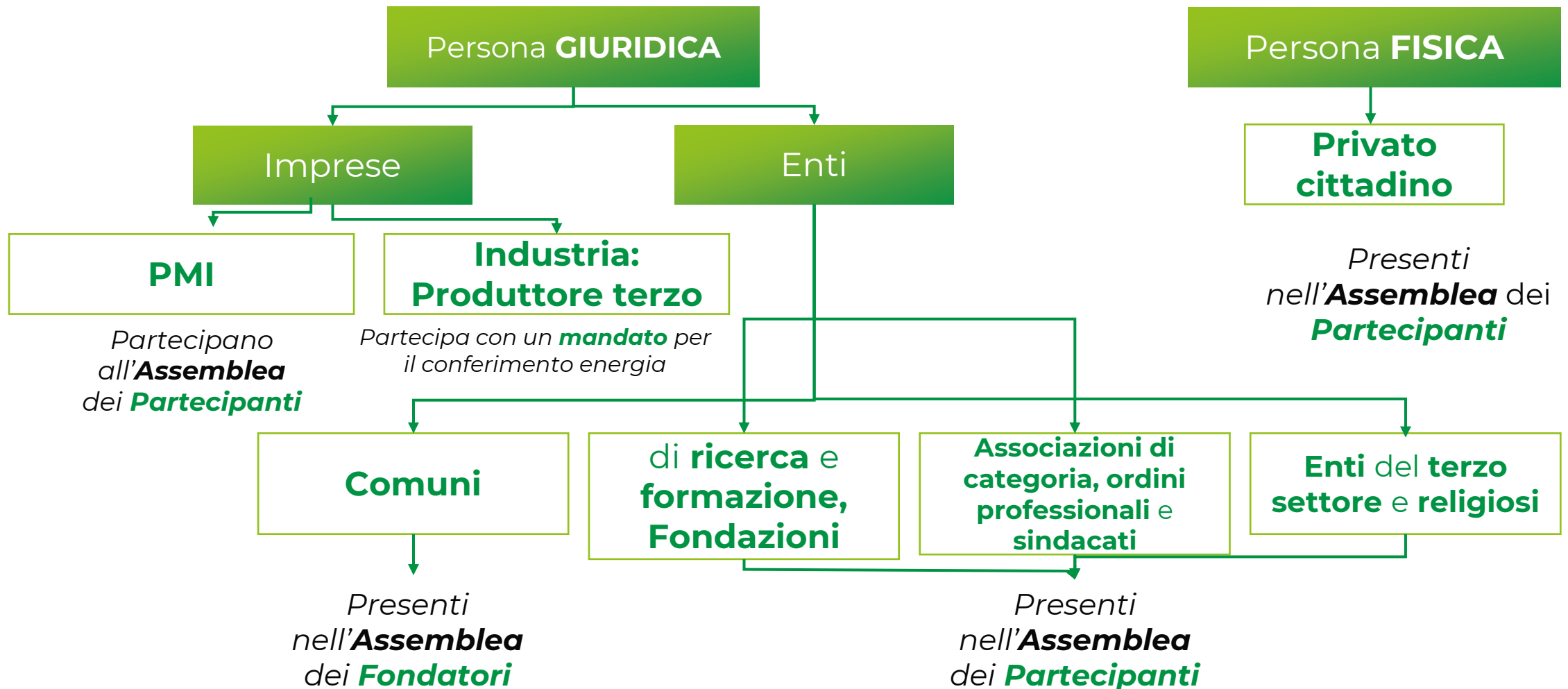

Novità Statuto: Organi della **Fondazione di Partecipazione**

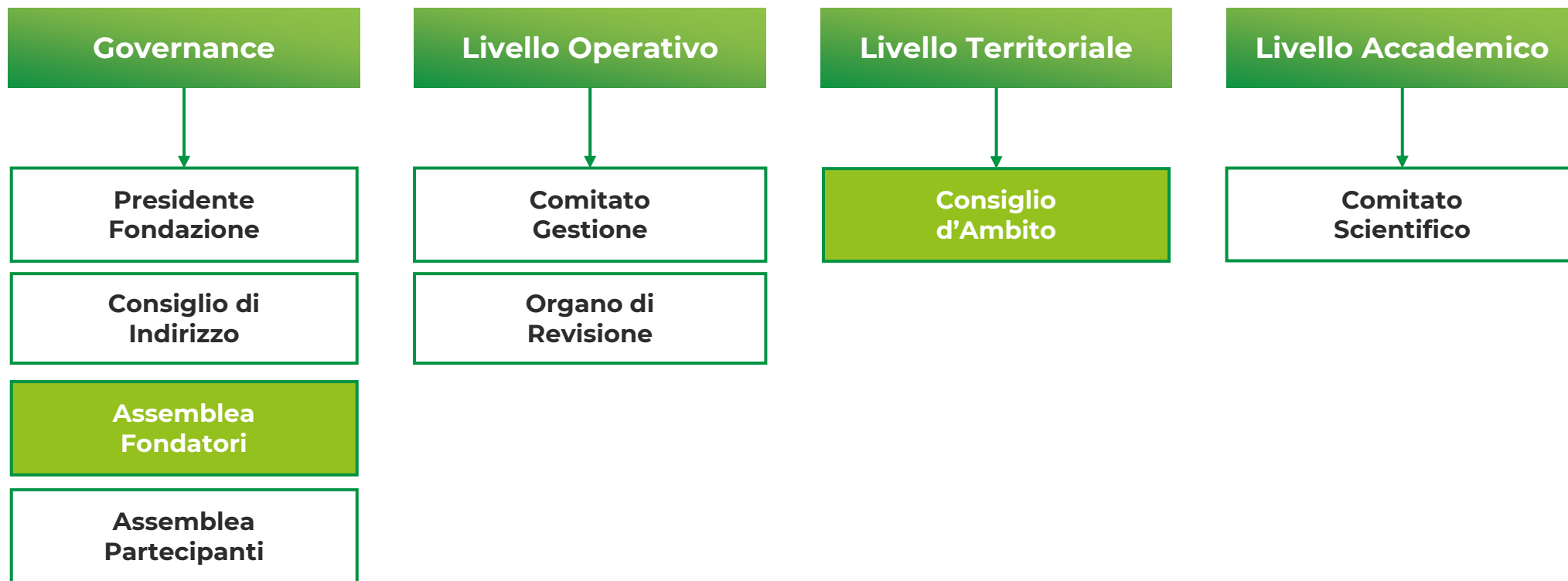

Grandi Aziende: **Produttori Terzi**

Caratteristiche:

- **>250 dipendenti e/o fatturato > 50 milioni**
- **Stessi benefici** riservati ai **Produttori membri** della CER
- **Non sono soci** della Fondazione, pertanto **non partecipano** alle **Assemblee**

Vantaggi:

- **Autoconsumo istantaneo** in sito interamente a vantaggio del produttore
- Possono conferire **mandato** alla **CER** per la **valorizzazione dell'energia non autoconsumata** tramite la **Tariffa Premio**
- **Social Responsibility: benefici economici, ambientali e sociali**

sui territori ove sono ubicati gli impianti



Ipotesi benefici dipendenti di una **Grande Azienda**

Esempio Grande Azienda che aderisce alla CER :

- Un **impianto da 500 kW**
- **600 dipendenti**
- **Valorizza al meglio l'energia eccedentaria**
- Decide di **destinare i benefici** generati dalla CER ai **benefit aziendali**

| DATI IMPIANTO | |
|---|---|
| Potenza | 500 kW |
| Energia prodotta | 675 MWh |
| Autoconsumo (70% feriale – 0% fine settimana) | 337,5 MWh – corrispondente a 74.250 €/anno |
| Energia immessa in rete | 337,5 MWh |



Ipotesi benefici dipendenti di una **grande azienda**

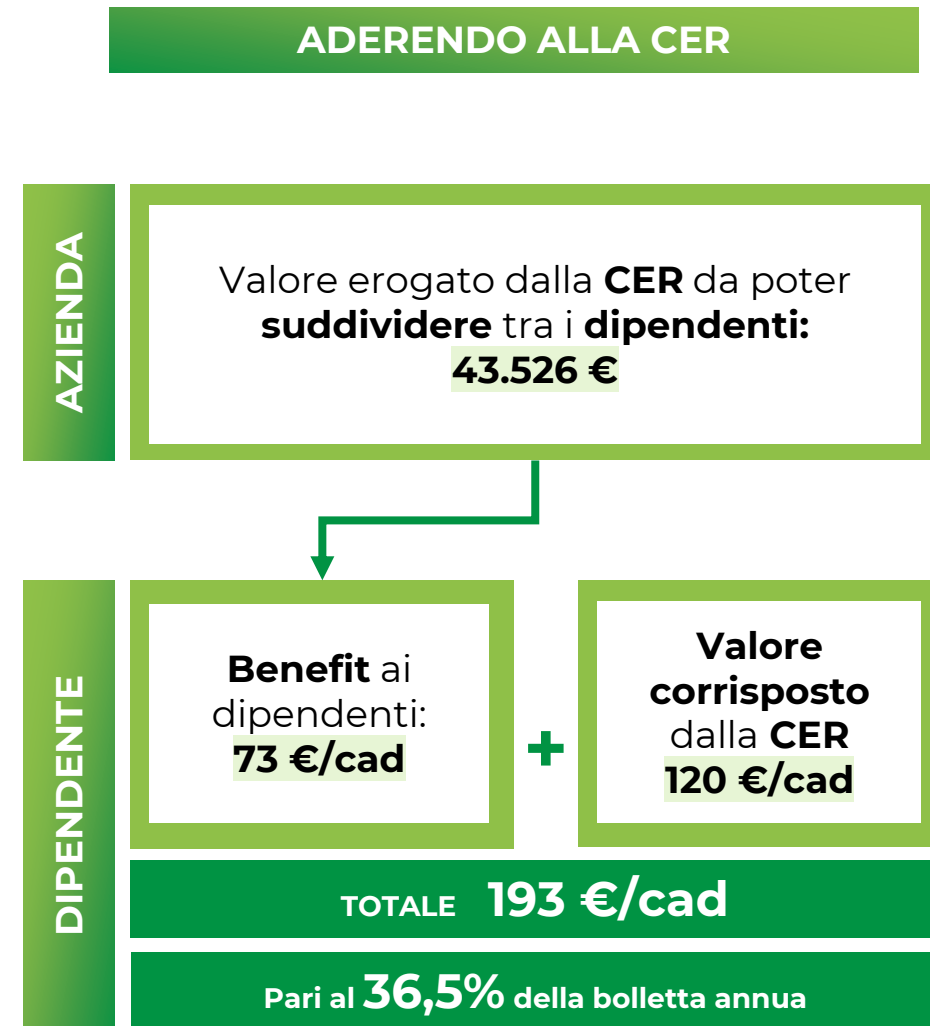
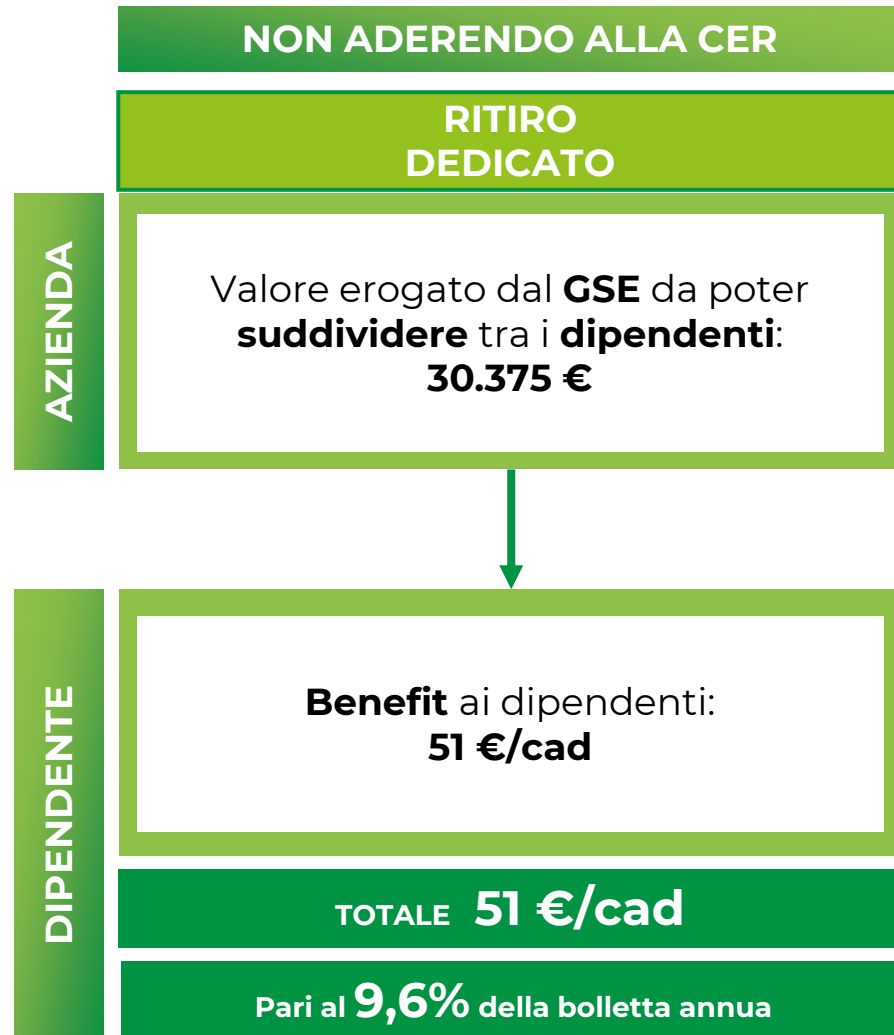

GSE: apertura dei portali

Il **Gse aprirà i portali** entro **45 giorni** dalla **Pubblicazione** delle **regole**, per la ***richiesta di accesso al servizio di incentivazione*** dell'energia condivisa:

- **l'8 Aprile** sarà possibile **iscrivere** la *Fondazione CER Italia* al **portale del GSE**
- Il **gestore** avrà tempo **120 giorni** dall'**entrata in funzione** dei **nuovi impianti** aderenti alla **CER** per l'invio al GSE delle **richieste di accesso all'incentivo**



Procedura per aderire **tramite portale web**

La procedura di adesione alla CER si effettua dal sito www.fondazioneceritalia.it:

- 1. Registrazione al portale** - dalla homepage, cliccando sul pulsante "Accedi" e poi cliccando sul pulsante "Clicca qui per accedere" si apre la sezione con il pulsante "Registrati". Seguire le istruzioni e terminare la registrazione.
- 2. Compilazione del sondaggio di pre-adesione** – svolte le attività al precedente punto 1) si effettua un nuovo accesso entrando nell'area personale e Cliccando sul tasto "Inizia" accanto a "1. Pre-adesione", inizia il questionario con la raccolta di informazioni.
- 3. Firma del documento di adesione** - terminata la Pre-adesione, nell'area personale verrà richiesta la firma digitale del documento di adesione, previa lettura e accettazione dello Statuto e del Regolamento. Allegare il Documento di identità del Legale Rappresentante o di un suo delegato e la copia della delibera dell'organo Amministrativo competente, tratta dai libri sociali, con cui si autorizza e dispone l'adesione alla Fondazione del soggetto richiedente.





Simulatore dei Benefici

inserendo le informazioni tramite apposita procedura guidata, fornisce una prima **stima dei benefici** e i diversi **meccanismi di incentivazione previsti** dalla CER.



Richiesta progetto di fattibilità

Per gli utenti che intendono aderire come **Prosumer/Produttori** con un **nuovo impianto o estendere** quello esistente, è possibile richiedere un **progetto di fattibilità personalizzato** per **valutare i costi di installazione**, i **risparmi per l'autoconsumo** e la **tariffa incentivante per l'energia condivisa**.



Servizi in fase di attivazione



Gruppo d'Acquisto

finalizzato ad un **risparmio** dei consumi di **luce** e **gas** per i membri della Cer, grazie alla possibilità di valutare **proposte economiche più vantaggiose** che i gestori faranno alla Fondazione, come portatrice di un ampio numero di soggetti.



App e Piattaforma CER

Per **monitorare i propri consumi** in **tempo reale**, la **produzione dell'impianto** e l'andamento complessivo della CER.



Ausilio finanziario

La CER fa da tramite con **banche** interessate alla concessione di **finanziamenti agevolati** volti alla realizzazione di impianti.





Grazie per l'attenzione!

CONTATTI

info@fondazioneceritalia.it

info@cervaldarno.it

NUMERO VERDE

800 59.54.58

PER ADERIRE ALLA CER

www.fondazioneceritalia.it

www.cervaldarno.it

